子育て支援センター情報　～行事案内～

詳細は問い合わせください

池田保育園子育て支援センター　池田町3ー120　電話(24)7117

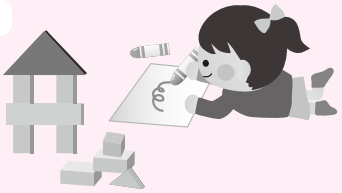

にこにこ広場と子育て相談会

日　時　4月16日･30日(木)　午前10時～正午(受付終了時間は午前11時30分)
場　所　多治見市総合福祉センター4階和室
内　容　身近にある廃材を使った手作りおもちゃの紹介と子育て相談に応じます。
申込不要、気軽にご参加ください。

笠原保育園子育て支援センター　笠原町1974ー1　電話(44)1971

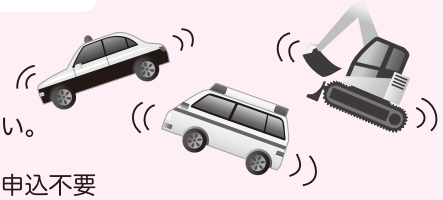

きらきらサーキット

日　時　4月24日(金)　午前9時～ 10時(H25.3月以前生まれの子)
午前10時～ 11時(H25.4月以降生まれの子)
兄弟がいる場合は上の子の時間帯で参加してください。
場　所　笠原保育園2階きらきらルーム
内　容　コンビカーやショベルカー、乗り物をたくさん出して遊びます。　申込不要
年齢にあった遊びが楽しく安全にできるように時間帯を分けましたので、お子さんの時間を確認してお出かけ下さい。

共栄保育園子育て支援センター　高田町3ー64　電話(23)2199

春のおさんぽかい

日　時　4月21日(火)　午前10時～11時15分
内　容　共栄公園をみんなと一緒に歩いて春をみつけましょう。
対　象　未就園児親子　20組
持ち物　動きやすい服装、履きなれた靴、帽子、お茶、タオル
要申込

のびすくサーキット

日　時　4月22日(水)　午前10時～11時
対　象　未就園児親子
内　容　マットやとびばこを使ってからだをたくさん動かしましょう。
持ち物　タオル、お茶　　申込不要

4月の相談日　ひとりで悩まないで…　相談日一覧

皆さんの悩みごとに、専門の相談員がお話を伺います

相談の種類	日にち	時　　間	場所／総合福祉センター	問い合わせ
民生委員の気軽に相談☎	6日･20日(月)	午後1時～3時	4階　相談室	(23) 5115
法律相談（予約制）	15日(水)	午後1時～3時	4階　相談室	(25) 1131
	【予約受付日】8日(水)　午前8時30分～			
障がい者相談☎	月曜日～金曜日　午前9時30分～午後3時30分		2階 障害者福祉センター	(25) 1131 障害者福祉センター(内210)
ひとり親家庭相談☎	15日(水)	午後1時～4時	4階　相談室	(25) 1133 母子･父子福祉センター
高齢者就業相談☎	10日(金)	午後1時30分～3時	3階　作業室	(25) 1131 老人福祉センター(内301)

※相談は無料です。☎マークの相談は、上記の日時で電話相談ができます。※祝祭日の相談は休みです。

多治見市福祉サービス利用支援センター

判断能力に不安があり、日常生活に支障を来たすおそれがある方（認知症状や知的・精神的な障がいのある方）の相談に応じ、支援します。

相談日	月～金曜日（祝祭日を除く）	内 容	福祉サービスの利用の助言や手続き代行 印鑑や通帳、証書などの預かりサービス 日常的な金銭管理など
時　間	午前8時30分～午後5時		
費　用	相談は無料(実際に支援した場合は料金が必要)		

問い合わせ　多治見市福祉サービス利用支援センター　　電話（23）6332